Codi Validació: [illegible]
Verificació: [illegible]
Document signat [illegible]

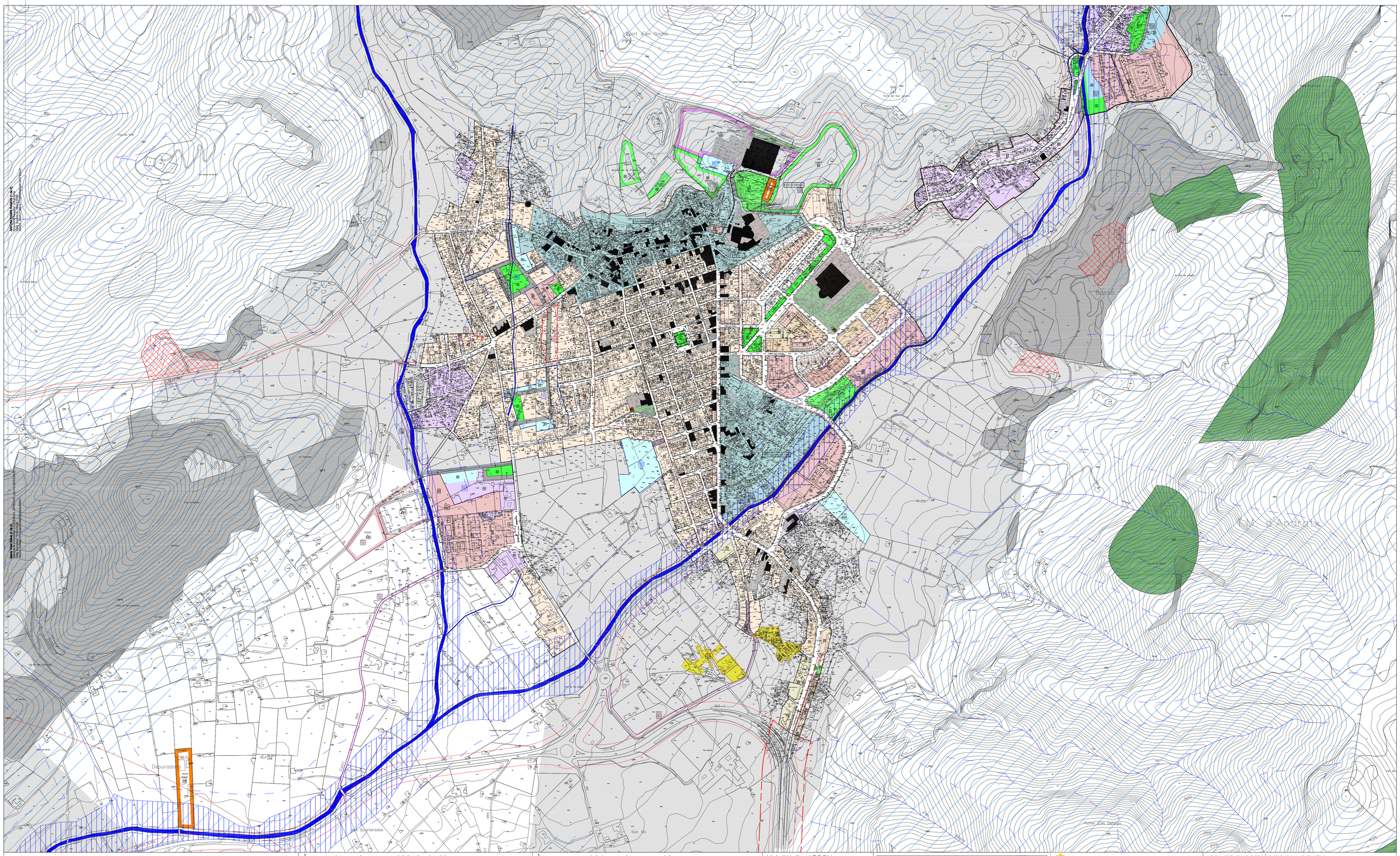

Àrees de desenvolupament urbà i urbanitzable

- Límit de Sòl Urbà
- SUO — Límit de Sòl Urbanitzable Ordenat
- SUOD — Límit de Sòl Urbanitzable directament Ordenat
- UA — Unitat d'Actuació en Sòl Urbà
- ANS — Actuació No Sistemàtica
- Àrea Apte Hotel de Ciutat
- AN-U1 — Unifamiliar 1
- AN-U2 — Unifamiliar 2
- AN-P1 — Plurifamiliar 1
- AN-P2 — Plurifamiliar 2
- AN-P3 — Plurifamiliar 3
- AN-P4 — Plurifamiliar 4
- AN-P5 — Plurifamiliar 5
- AN-P6 — Plurifamiliar 6
- AN-P7 — Plurifamiliar 7
- AN-C — Zona Comercial
- AN-E-SC — Equipament Socio cultural
- AN-E-SC-RL — Equipament Socio cultural Religiós
- AN-E-D — Equipament Docent
- AN-E-AI — Equipament Administratiu Institucional
- AN-E-E — Equipament Esportiu
- AN-E-Se — Equipament Seguretat
- AN-E-Sa — Equipament Sanitari
- AN-E-RE — Equipament Recreatiu Espectacles
- AN-A — Zona d'Aparcament
- AN-IS — Infraestructura i Serveis
- IS — Petita Infraestructura
- ELP — Espai Lliure Públic
- Vials Nous
- Vials per als Vianants
- Llera de Torrent
- XX.1234 — Qualificació / Superfície (m²)

Catàleg de Patrimoni

- Element Catalogat
- Entorn de Protecció
- AC 123 — Codi Fitxa

Àrees sostretes del desenvolupament urbà

Àrees de sòl rústic protegit

- AANP — AANP - ANEI d'Alt Nivell de Protecció
- ANEI — ANEI - Àrea Natural d' Especial Interès
- ARIP — ARIP - Àrea Rural d'Interès Paisatgístic
- ARIP-B — ARIP-B - ARIP Boscosa
- ARIP-C — ARIP-C - ARIP Costanera
- APR - Àrea de Prevenció de Riscs
- APT-CA - Àrea de Protecció Territorial de Carreteres
- APT- CO - Àrea de Protecció Territorial de Costes
- Parc Natural
- PORN - Pla d'Ordenació de Recursos Naturals de la Serra de Tramuntana
- Reserva Vilàrb

Àrees de sòl rústic comú

- AT-H — AT-H Àrea de Transició d'Harmonització
- SRG — Sòl Rústic de Règim General

Sistemes generals

- SG-EC — SG d'Equipaments Cementiri
- SG-IS — SG d'Infraestructures i Serveis
- SG-ELP — SG d'Espais Lliures Públics
- SG-A — SG d'Aparcamets
- SG-E-E — SG d'Equipament esportiu
- SG-E-A — SG Esportiu/Aparcaments
- SG-VIELP — SG Viari / espai lliure públic
- Pedreres
- NR-1A — Nucli rural (pla especial)
- Protecció Cementiri

Llei d'Aigües i RDPH

- Eix de Torrent
- I Zona de Policia Llei d'Aigües
- Llera de Torrent
- I Zona de Servitut per a Ús Públic

Escala gràfica

0 10 20 30 40 50 m

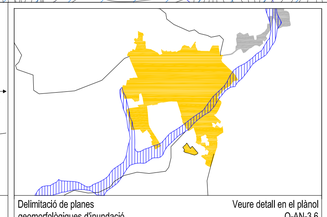

Delimitació de planes geomorfològiques d'inundació

Veure detall en el plànol O-AN-3.6

AJUNTAMENT D'ANDRATX

MODIFICACIÓ 3 DE LES NS.

PLÀNOL DE LES NORMES SUBSIDIÀRIES VIGENTS

Els Redactors:
Antoni Ramis Ramos, Arqto.

NORMES SUBSIDIÀRIES D'ANDRATX
CLASSIFICACIÓ DEL SÒL
ZONES I SISTEMES EN SÒL URBÀ
ÀREES I SISTEMES EN SÒL RÚSTIC ADJACENT
UNITATS DE GESTIÓ

Sistema de referència ETRS89

O-AN-1-00	Escala 1 / 4.000	Andratx
Fase de la tramitació: Aprovació definitiva	Data Febrer 2026	01 02 03 04 05 06 07 08
Plànol d'Ordenació: PO-020		